PICTORIAL SHANGHAI

民國二十年二月三日

上海畫報

中華郵政特准掛號立券之報紙
◀每三日出一張售大洋四分▶

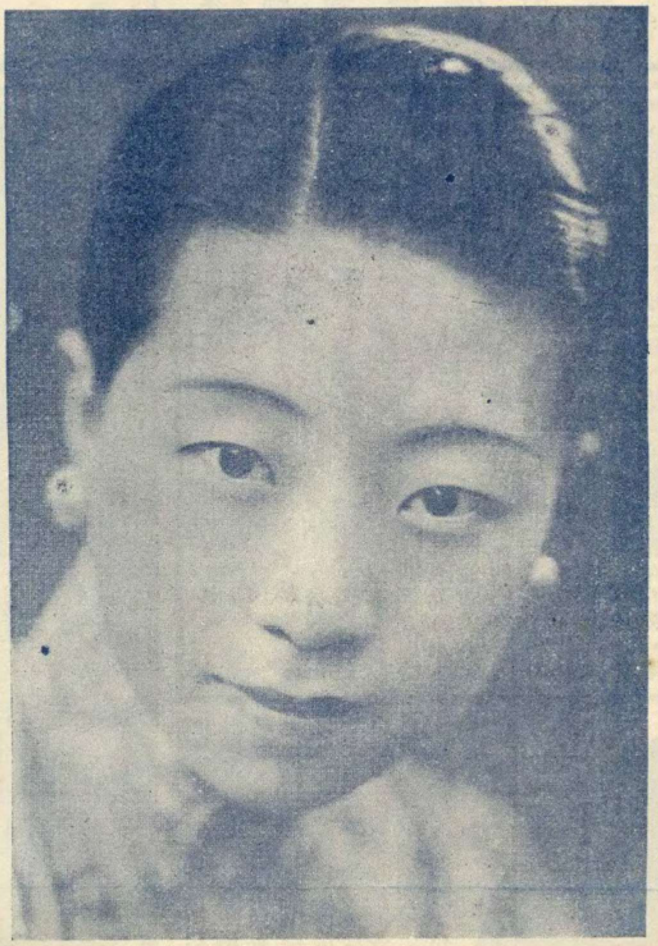

名滿南北之徐鳳珠女士（富春樓六娘）

第六七一期

▲本報價目 本埠 每月大洋四角 三個月大洋一元一角 半年二元二角 每年四元四角 外埠 連郵費每月大洋四角五分 三個月大洋一元二角五分 半年二元五角 全年大洋五元 郵票以一分為限 以上不收九五折算 館址上海望平街第七號門牌

▲廣告刊例 一、新聞欄中（面積）中縫欄內（分四格）每格每次八元 半格起碼 封面廣告（每格每次六元）計十五字高十九字 半格起碼

THE FOREMOST PICTORIAL JOURNAL EVER PUBLISHED IN SHANGHAI. PUBLISHED EVERY 3 DAYS. ESTABLISHED 1925.

定閱本報一年 贈送新山海經一部

二月一日起 以贈完為止

張秋蟲先生之新山海經・傳誦一時、最近本報大批購進、贈送定閱諸君、自二月一日起、凡訂閱本報全年一份者、收大洋伍元、概贈新山海經一部、另售須大洋貳元伍角、如須本報郵寄者、請附郵費二角一分、凡定半年二份者、照例贈送、

張秋蟲先生傑作 新山海經

全書計五厚冊、定價大洋五元、特價二元五角、外埠加掛號郵費二角一分、全書回目自第一回至第二十五回如次、

第一回	名流聚黃浦狗盜雞鳴	佳話證紅氍鸞顛鳳倒
第二回	暴虎憑河蠶眉青黯黯	驚鴻過市髑髏血糢糊
第三回	綠楊春好報館做花頭	紅稻啄殘賓筵假菊影
第四回	近水樓臺鬟鏡先得月	點眼金箔玉樹自臨風
第五回	魂消瓜印和淚寫新詞	妙到毫顛捧心窺祕戲
第六回	珠玉出塵捧入芙蓉帳	金錢役鬼招來玳瑁筵
第七回	夢慣無拘游魂渦謝	江流不轉遺恨吞吳
第八回	飛烟補恨態逐雲舒	冷露無聲花因人熱
第九回	曲終人不見睡解千愁	花好月難圓癡拌一死
第十回	丹心竊戚電偪珠簾	赤手銜悲雷呻月殿
第十一回	意難忘蓮鉤傳好感	狂欲死藕臂寄深情
第十二回	走馬看花雲中鱗爪	吹簫引鳳洞裏烟霞
第十三回	悵前塵無奈金龍尾	摧大敵難爲毛竹槍
第十四回	杵臼論交花間尨影	葫蘆依樣窗上人頭
第十五回	芳草天涯撩人隨意綠	櫻桃樹底避面可憐紅
第十六回	半醉微醺香閨翻紙幣	出奇制勝妙處覓金環
第十七回	尤雲殢雨感局外英雄	白璧青蠅憐泥中柳絮
第十八回	春水一篙私調穿葉箭	殘紅滿徑笑願守宮砂
第十九回	羅衣濕麝解處微香	皓足翻蓮引人入勝
第二十回	風塵厭倦小姐從良	宦海浮沉新裝門髗
第二十一回	披蔴布袋舞妓搖臂	嘈鏘饅頭姣童折齒
第二十二回	蘭閨捫檳蝨口搵香腮	桂室鳴牛晶瞳遭毒手
第二十三回	白草黃雲穴中鬬門	青燐碧血塞外招魂
第二十四回	倦鳥歸林世人皆欲殺	春潮帶雨此物最相思
第二十五回	驚天動地殺妾建奇勳	棄甲曳兵危詞渴蘇睡

大光明大戲院

今日三時 五時半 九時一刻開映

美國雷電華公司又一得意新出品

青年女明星蘇卡樂與男明星約瑟藍克合演有聲佳作

戀人之心苦，苦若黃連・

戀人之心

戀人之心甜，甜似甘蜜・

本片係根據著名舞台喜劇「湯梅」改編而成・「湯梅」在百老匯開演・連續二年之久・賣座不衰・其價值可以概見・雷電華公司有鑒於此・拿來搬上有聲的銀幕・請那綺年玉貌的女明星蘇卡樂主演・更配上一個活潑侖俐的約瑟藍克・既艷治又該譜・既使人蕩氣迴腸・又使人捧腹絕倒・

蜀產銀耳公司

本公司創設四馬路望平街中市專售四川高等銀耳暨參燕土產試與別家比較大有霄壤之分特別廉價藉酬諸君惠顧之雅意如蒙採購竭誠歡迎

本公司謹啓

電話 六三八二七

□猶抱琵琶半遮面□（小喬紅小阿媛）

□天上人間（二三九）（張恨水）

第六回 閨讌羨乘龍絲蘿有托 年華傷舊木博奕猶賢

魏丹忱一見、就迎了上前、笑道、黃太太、興致很好哇、黃太太最喜歡的是穿西服的青年朋友、因之一見魏丹忱、就笑洋洋的迎上前來道、約了幾位客、要早一點來、結果到了現在、還是二位先到、我們裏面去坐一回去、現在雖然是秋天、然而這太陽灑到身上、究竟也熱的不可當、她說了這話、也不問他同意不同意、將魏丹忱一直就向內客廳裏引、黃家的內客廳、是極力向着舒適一方面去佈置的、黃太太讓魏丹忱在皮沙發上坐下、先就笑着問道、「魏先生、給你冲一點蔻蔻喝好嗎、我們那外國菜廚子、作菜是不大行、倒是冲點喝的、作一兩樣點心、還算乾淨、魏丹忱道、隨便罷、我們來一回、總要把府上打攪的不堪、黃太太正待要吩咐時、旁邊站的一個聽差、便明白了、對黃太太低聲問道、這可以叫廚房預備去吧、黃太太略微點了一點頭、聽差就去了、一會子功夫、廚子將一個有輪盤的茶棹、連蔻蔻杯子和點心碟子、一路推進來、在沙發面前停着、魏丹忱看那廚子穿了白衣服、還罩上一頂白便帽、兩手伸出來、又白又胖、竟完全是外國上等人家的派頭、心想、在這種人 作客、都是舒服的、何況是作女壻、大可以當兒子繼承產業呢、心裏想着、手裏捧了一杯蔻蔻、只管放在嘴唇邊、抿了嘴慢慢的呷着、那眼光下垂、自然就射在對面黃太太的大腿上、黃太太喝蔻蔻、是端起來喝一口、復又放下的、見魏丹忱這情形、自己的眼光、也就看到大腿上來、

□辭源續編即將出版（摩靈）

辭源一書、爲數十位學者心血之結晶、亦卽高務印書館銷數最暢之貨品也、書中搜羅中外典故、專門名詞、可謂詳細靡遺、盡善盡美、聞主編陸爾奎君曾耗十數年之精力、始將此書編成、幾經校勘、始告出版、而陸之雙目亦卽因而失明、厥後以腦力消耗過鉅、不堪再事繁劇、隨向商務告休、未幾卽以疾卒故里、聞者惜之、商務當局、以世界事物、無日不在推進之中、此書雖已足當搜羅豐富、但新發見之名詞典實、爲數猶不在少、故已着手于續編之編纂、該館王雲五、何炳松、周越然、劉秉麟、胡哲謀、傅運森、諸君皆與其事、去春已編輯告竣、當卽付刊、惟商務印刷所繁忙異常、雖至緊急之書、亦常有愆期情事、預計所書二月內卽可出版、惟屆期能否與讀者相見、倘屬疑問、前期晶報載有許廑父者、曾撰若干則投諸商務、商務以本館業已編竣、卽將原稿退還、許乃自行出書、仍襲用辭源續編名義、商務不許、許已提出控訴云云、現已多日、未悉結果若何、然據一般人觀察、辭源二字之專利旣爲商務所有、依照出版法、他人自不能倣效或襲用、許君如不用辭源續編名義、當可出版無礙也、

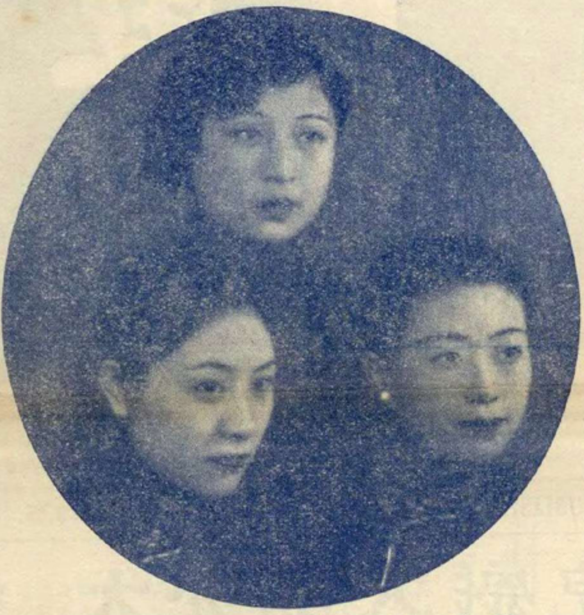

□三姝媚□（雄公贈）

（右）徐鳳珠女士（富春樓六娘）（中）汪秀英女士（北平粵紅）（左）郁紫卿女士（北平小香妃）

□記小喬紅（走馬）

滬伎習小曲者、曩昔甚衆、近則風尙一變、伎流以不唱爲時髦、小曲已成陽春白雪、若自操琵琶者、更屬罕覯、十稔以前、推時鴻爲小曲名手、今則小喬紅小阿媛、亦可自張 軍矣、現住福裕里三弄、

□醉後雜詩之一（空我戲筆）

作詩不善飲。無以壯其氣。作詩不仕宦。無以廣其意。在昔彭澤翁。甘爲五斗吏。又如杜拾遺。一官備掌記。善飲詎沈湎。仕宦匪名器。唯求仕而飲。增之神與智。千古此兩翁。邈矣不可企。今我試一觴。不諱狂與醉。所病無一官。吾詩終不貴。

□翠玉坊留春七娘□（金雄白贈）

□記麵粉大王之損失（靈探）

近年金價暴漲、先令奇縮、一般與外人交易者、莫不大受影響、滬上有麵粉大王者、其所創事業、範圍不亞黃楚九君、而根基穩固則過之、去歲鑒於國內軍事已漸平息、內地交通相繼恢復、以爲麵粉之消費、必大增、惟國內小麥出產甚少、雖盡行搜羅、猶不敷大王數廠之用、于是大王乃托立基洋行代向國外購進數千噸、惟去歲時移勢易、秋收大豐、小麥生產、亦突過往年有半、大王至此、始知向國外購買之非計、蓋國內因供過於求、麥價暴跌、且最近金價大漲、先令奇縮、交貨時匯水吃虧不淺、聞大王受此巨創、損失當在百萬以上、然大王固以富有著名、區區百萬之數、奚啻滄海之一粟、設非然者、倘何成其爲大王哉、

□小報告

久享盛名之上海大戲院、自去秋翻造後、該院董事長吳子祥、經理盧壁城兩君、慘淡經營、不遺餘力、迄今半載、方告工竣、全院悉用鋼骨水門汀、堅固異常、內部式樣美化、佈置幽雅、並擴充坐位、增設冷熱發氣機等、聞二月十二日（或十五日）卽可開幕、（敏）

上海商業儲蓄銀行

總行寧波路九號

虹口分行行址北四川路蓬路角

電話 六八〇五〇

經營一切銀行業務

靜安寺路分行行址同孚路角

電話 六八〇五〇

創辦信用小借款

一月二十一日張副司令在瀋接受日皇贈予旭日大綬勳章後與日總領事等合影（東北新聞影片社攝）

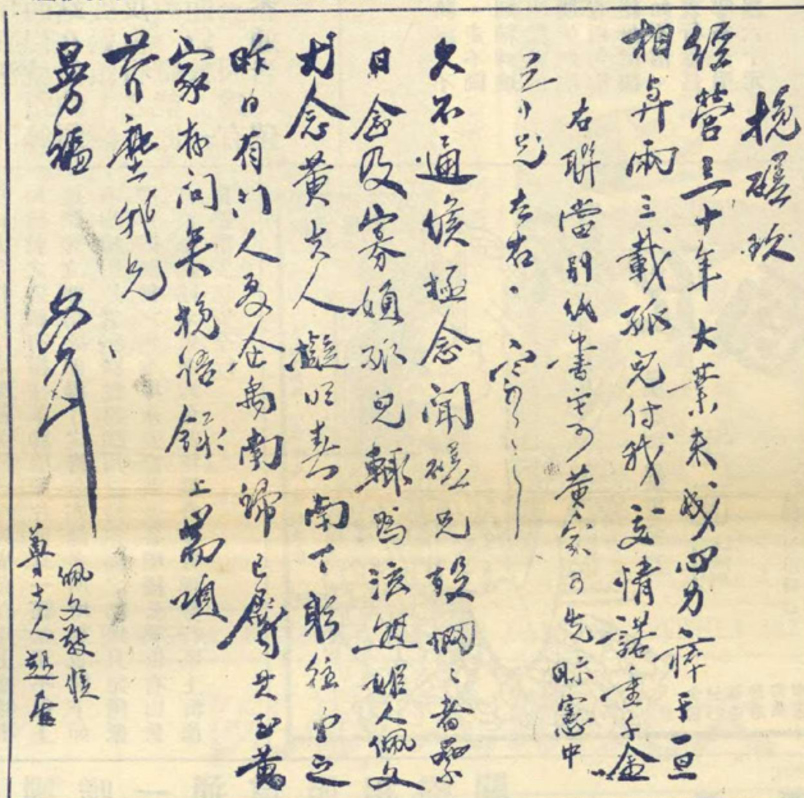

袁寒雲先生輓黃楚九先生聯及其近札

列鬚（丹翁）

列公身後尚生鬚。此種奇談中外無。稱進棺材見這個。戲言僮少易嗚呼。長期竟有皮堪附。別部無如毛已枯。假若時時嬾修剃。萬年眞要繞坤輿。

我的小說過程（三）（轉載現代社會）

（張恨水）

五四風潮後、我讀書的興致又起、我就當了衣服、到北京去投考北大、不料一到北京、就加入了新聞界、使我沒有時間讀書、在這時蕪湖的報館、要我作了一部皖江潮、裏面是說一段安徽政潮、充滿了諷刺的意味、蕪湖人都很高興的看、我的膽子、由此大了、筆路由此熟了、對於社會上的人物、就不時的加以冷靜的觀察、觀察之後、我總是感着不平、心裏便想寫一部像儒林外史官場現形記的小說、但是、這兩部書、有一種毛病、就是說完了一段又遞入一段、完全沒有結構、因之、我又想在這種社會長篇的小說裏、應該找出一個主人翁出來、再添幾個陪客穿插在裏面、然後讀者可以增加許多玩賞之處、自有了這個意思以後、恰好有朋友找我編副張、並約我作小說、於是第一部最長的小說、春明外史、就出現了、

日總領事林九治郎親爲張副司令懸掛勳章之影（東北新聞影片社攝寄）

息廬感逝詩

（滿洲金梁）

息廬余自號也、吾 父字梁曰錫侯、三十歲至遼、志氣方盛、希賢希聖、乃自易曰希侯、辛亥避地、海濱伏處、尙何希乎、遂自署息侯、或曰其爲六月息乎、非也、志辱耳、楚子滅息、虜其君、使守門、並以息夫人歸、息君破國亡家、姬妾爲虜、身爲奴隸、此非奇恥大辱乎、息君終不惜一死以全其志、而余則何如乎、降志辱身、偷生苟活、將何以自解乎、志辱云何、亦聊以解嘲而已、庚午歲暮、夜直故宮、懷舊感逝、耿耿不寐、晨得七絕二十首、亟起錄存、見者或哀其遇而不呵斥之乎、噫、

居然隻眼識英雄。。矢石橫身救主翁。。吾幼登高驚墜地。。模糊指點說飛龍。。

一隻眼胡仁慶

胡仁慶、從吾 父殺賊江南、橫身救主、矢眥目、成隻眼、軍中號一隻眼、羣稱忠勇、保至副將、隨侍歸、終身執僕役、余三歲、由桌墜地、傷幾絕、胡驚謂見化龍飛去、野語可笑、然自此心中了了、百事皆解、父母擁抱、旁皇環走、如在目前、哀哉、

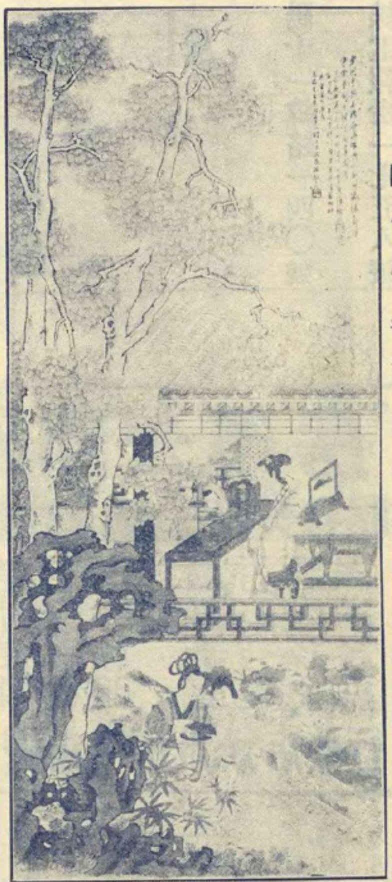

當代名畫家樊與恬仕女

記小茄力克

（兪兪）

自金價飛漲、舶來品無不騰湧、及關稅改訂、而消耗物如香烟等類、益復繼長增高、滬上如茄力克香烟、行銷上等社會、至廣且久、幾成爲交際場所所必需、其他香烟所不及也、又如白錫包三炮台等等率分大小二種、唯茄力克獨無、其先尚有十支裝者、旋亦廢止、今市上每聽售價達一元七八角、視平日可一倍弱、於是英美烟公司方面、乃有十支裝及廿支裝之小號茄力克發行、（自廿支洋鐵匣裝之克雷斯盛行後、英美公司亦發見廿支洋鐵匣裝之使館牌、）小號僅售每包三角、烟絲裝璜亦佳、畫片爲電影明星、頗見精緻、平均每聽祇七角五分、可謂價廉而物美、以是殊爲吸者所歡迎、第一批出貨不多、廣告未發、但大烟紙店數家有售、已銷售一空、昔香烟由小號而大號特號、以現勢觀之、則又將大而趨小、此亦物極必反之一證、且使吸者消費而不自覺、足見外商腦筋之靈敏而善於迎合社會心理、提倡國貨者其亦知所取鑒矣、

吃得下？（錢東生作）

上海市衛生局通告

市民們

本局聽說本市內　常有中煤氣毒而死的慘劇發現　從前像北京等處　亦常有此等慘劇　後來有了經驗　曉得預防同急救方法　這個害處已經除掉了不少　本局現在特為向大家解說一下

（一）中毒的原因　煤球或煤塊在未曾燒到極煌的時候　發出一種氣體　名為一養化炭　這個氣體是無色無臭的　往往不易覺察　若是多聞之後　呼吸就會緊促　面紅頭暈　神思不清　好像喝醉了一樣　中毒過深　就要送命　就是輕的　也要害幾天病

（二）預防方法　在屋中燃燒煤料或炭火　一定要裝烟鹵或出氣管　如其沒有烟鹵或出氣管　必須要在屋外空氣充足的地方　燒得極煌之後　方可搬到屋內　加煤炭時　亦要這樣做　又屋內燃有煤炭　必須把沿空的窗門　敞開一二處　使得屋中空氣與戶外空氣流通交換　夜間睡眠　最好不要再燒煤炭等物　如其仍舊燒著　門窗萬不可關得密不通風　總而言之　房內燒東西的時候　一定要使得戶外的空氣　與屋內的空氣　可以充分底流通交換　屋中的人　亦要常到戶外舒散舒散

（三）中毒急救法　不幸而中了煤氣毒的人　快把他移到空氣狠暢的地方　把他衣服解鬆　實行人工呼吸法　其法如下　把中毒人的衣服解鬆　使他平臥　而以枕頭等物　把他的背部墊高　使他肺部可以張開　站在他的頭後　把中毒人的兩臂　慢慢的由前抬起　伸展過頭　然後慢慢的放下到脅之兩側　輕輕平壓　照此反復行之　至中毒人蘇醒始止　蘇醒之後　仍須延醫調治　纔能回復健康　否則潛伏病根　不可不慎　最好一面急救　一面速請西醫診視

以上所講的　是狠平常的知識　因為有人還不懂　所以常有中煤氣毒死的慘聞　此番通告　望大家隨時留心　不可大意　特此通告

□無敵牌唱片發音膠

本品出世未久。已得無上信譽。因其效用確實。絕非誇誕。不論何種牌號唱片。但除破碎劃損者外。任令滿面白花。走不動唱不出。以及沙沙作響。嗚嗚而停者。一經刷抹。立刻精神煥發。高唱入雲。最顯著的奇效。如梅蘭芳的俊襲人。程豔秋的文姬歸漢及碧玉簪。尙小雲的千金全德之嫁娶。言菊朋的迴龍閣。臥雲居士的徐母罵曹。經過多次開唱之後。中間有兩句唱不起來的缺點。用過發音膠以後。他就腔圓調隱。把絕好的韻味兒顯了出來。不由得點頭擊節。歎為聞所未聞。你如不信。請試試瞧。上海先施公司永安公司中華書局亨得利鐘表行餘昌鐘表行金聲得勝心聲快樂天樂天聲新聲三星百靈中國等各大唱片公司均有出售。每瓶定價六角。每打六元。批發每羅六十元。別無扣佣。發行者家庭工業社及各支分社經售處。

鮮花大王　大華鮮花公司

本公司精紮新式結婚花球花籃及銀色花圈無不鮮豔悅目經久耐擺價目從廉

營業部　靜安寺路一六一九　電話三六六九〇號

種植場　虹橋路朱家巷

□羊牌唱機片油

唱機唱片近年銷行極廣高尙家庭大都備置但不知保護之法則機內每易發出一種軋軋之聲且轉動停滯快慢不勻發條裂斷輪齒損壞等弊相繼而起唱片久用每易發現白紋及常作沙沙之聲甚至原音全失唱頭在片上拖轉不動補救之道祗有搽抹羊牌唱機片油耳一經試用不但上述諸弊立即消除即機片之壽命亦能多所增加也閣下如有唱機唱片者務請從速購用必得完滿之結果且定價低廉每瓶祗售六角本埠永安麗華及各唱機公司俱有出售凡直接函購者寄費均免並招請各埠經理發行所上海海甯路渭安坊安全行

孩兒面

常搽此霜皮膚潔白如同孩兒之面

大瓶七角半　小瓶四角　樣瓶兩角

最新出　最安全之　潤面劑

上海羅威公司發行　中法藥房經理

全國分行及各藥房均有出售

東北新聞影片社

全國唯一通信照相機關

供給東北新聞照片

承攝印各種電影片

出租東北時事影片

瀋陽十一緯路一四〇號

無線電報掛一七五八號

徐娘雖老丰韻猶存

不知者以為其另有駐顏之術不老之方實則此徐娘不過終身常用此十六歲小姑娘故也本藥房不敢獨秘公開行世務望閨秀名媛皇后明星咸來一試當知本品之功效迥非一般雪花所可比耳

上海中西大藥房發行

全國中西支分號及各大藥房洋貨店均有售

（又名處女美）

純淨補力多

美味滋補壯補全身　改良體質促進治療

補力多總發行九福有限公司

各埠中法藥房中西藥房及各大藥房均有售

含幾怪補力多

補肺療咳腦氣化痰　癆傷衰弱均有特效

五洲大藥房

人造自來血　五洲美容霜

補血生精　健胃強身　男女老幼　四時可服

滋肌嫩膚　香氣芬芳　早晚搽之　保持容顏

上海四馬路總店及各埠五洲分店發行

本報係上海文華美術圖書印刷公司承印